

COORDENADAS	
PONTO	COORDENADA
P1	12°32'51.99"S, 60°53'40.97"W
P2	12°32'52.00"S, 60°53'42.95"W
P3	12°32'55.49"S, 60°53'40.92"W
P4	12°32'55.52"S, 60°53'42.95"W
P5	12°32'52.16"S, 60°53'40.65"W
P6	12°32'52.17"S, 60°53'39.56"W
P7	12°32'55.22"S, 60°53'39.51"W
P8	12°32'55.20"S, 60°53'40.62"W

LEGENDA	
SÍMBOLO	DESCRIÇÃO
	COTA DE NÍVEL

SITUAÇÃO - ESC.:1/10.000

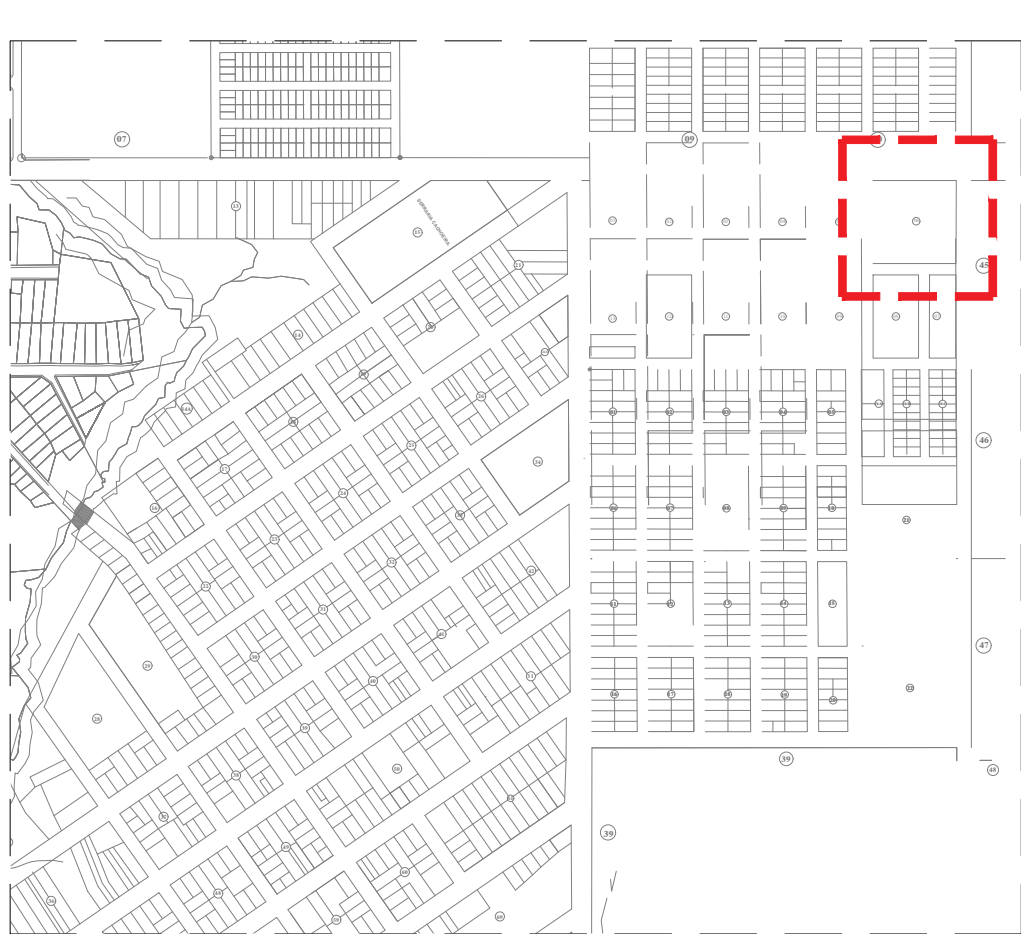

00	02/12/2025	EMIÇÃO INICIAL	VMB	TFM
Nº	DATA	REVISÃO GERAL	DESENHO	APROVAÇÃO COORDENADOR
<div><div>MAMORÉ CONSTRUÇÕES E MEIO AMBIENTE</div></div>			<div></div>	
PROJETO			FASE	
HABITAÇÃO DE INTERESSE SOCIAL			PROJETO EXECUTIVO	
DISCIPLINA			ASSINATURA	
PROJETO DE TOPOGRAFIA			<div>TIAGO FERNANDO MARTINS ENG. CIVIL - CREA 11.842 D/GO</div>	
LOCAL DA OBRA				
LOTE 01, QUADRA 06, LOTEAMENTO JARDIM BELA VISTA				
TÍTULO			PRANCHA	
PLANTA DE SITUAÇÃO E LEVANTAMENTO PLANIALTIMÉTRICO			01	
			REVISÃO	
			00	
ARQUIVO	DATA	ÁREA	ESCALA	RESPONSABILIDADE TÉCNICA
007 - PROJETO TOP-01	02/12/2025	53,87m²	INDICADA	8500434256





Município de Chupinguaia



01.587.887/0001-29

Avenida Valter Luiz Filus

www.chupinguaia.ro.gov.br

FICHA CADASTRAL DO DOCUMENTO ELETRÔNICO

Tipo do Documento	Identificação/Número	Data
-	PROJETO TOP-01	19/01/2026

ID:	792349	Processo	Documento
CRC:	3ECDAC3F		
Processo:	1-145/2026		
Usuário:	POLIANA LINS GARCES DA COSTA		
Criação:	19/01/2026 13:29:11	Finalização:	19/01/2026 13:29:11

MD5: 4916236EFB255DE60E846B71362059B4

SHA256: C8CAA165D4D3BA03E1E614DD4520EFC59C7D3A02BE087356943B8F801A449CF5

Súmula/Objeto:

TERMO DE COMPROMISSO Nº 974170/2025/MCIDADES/CAIXA

INTERESSADOS

SEMOSP - SECRETARIA MUNICIPAL DE OBRAS	Chupinguaia	RO	19/01/2026 13:29:11
--	-------------	----	---------------------

ASSUNTOS

UNIDADES HABITACIONAIS (CONV. 974170/2025/MCIDADES/CAIXA)	19/01/2026 13:29:11
---	---------------------

A autenticidade deste documento pode ser conferida através do QRCode acima ou ainda através do site transparencia.chupinguaia.ro.gov.br informando o ID 792349 e o CRC 3ECDAC3F.